Инструкция к JBL PartyBox On-The-Go 2 на русском

Инструкция производителя на русском языке.

Купить Портативная колонка JBL PartyBox On-The-Go 2 Black →
Опубликовано магазином SAVE & SALE — savensale.ru



WHAT'S IN THE BOX

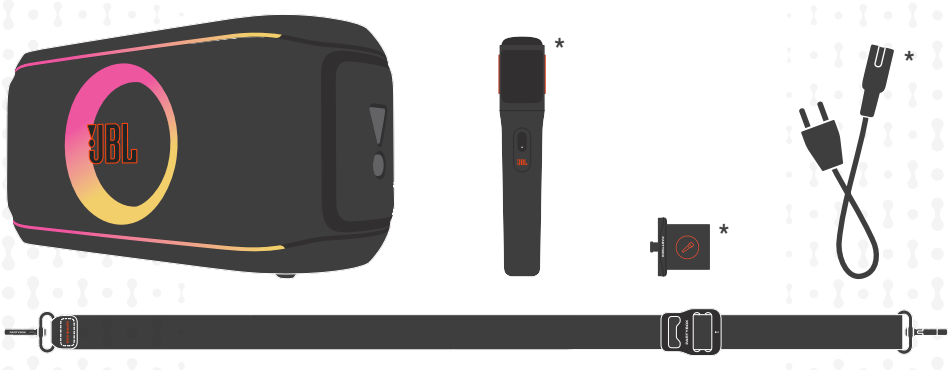

*The plug type and the quantity of power cords, microphones, and microphone holders vary by regions.

BLUETOOTH PAIRING

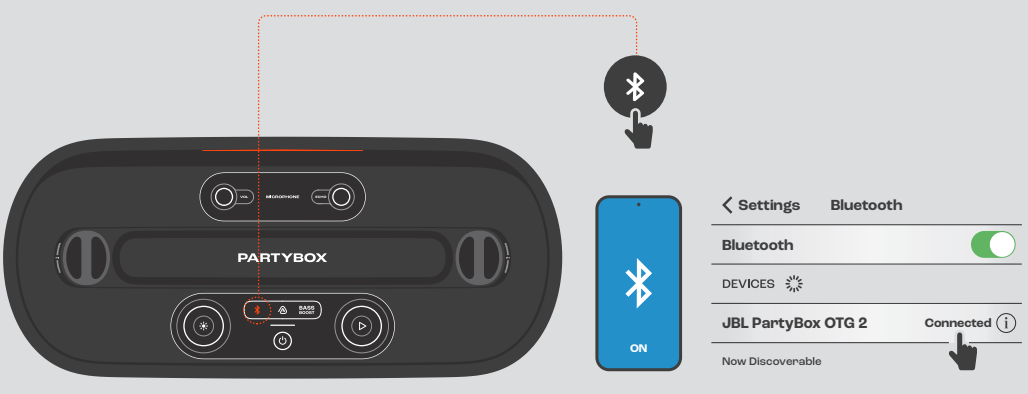

PLAY



LIGHTSHOW

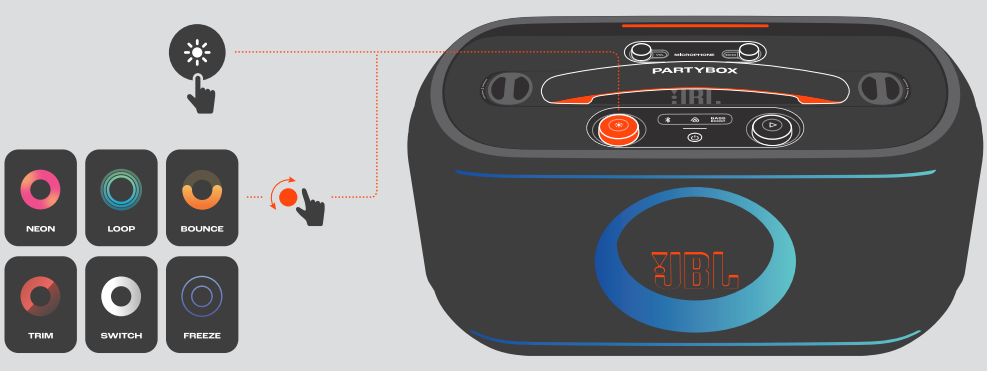

Apply lightshow presets and more with the JBL app.

APP



Download and install the JBL app to get more from the product.

GET IT ON Google Play

Download on the App Store

MICROPHONE

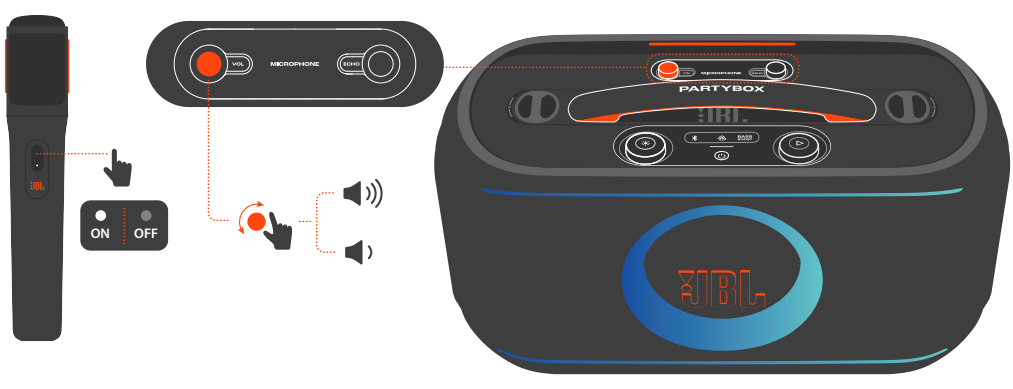

MULTI-SPEAKER CONNECTION

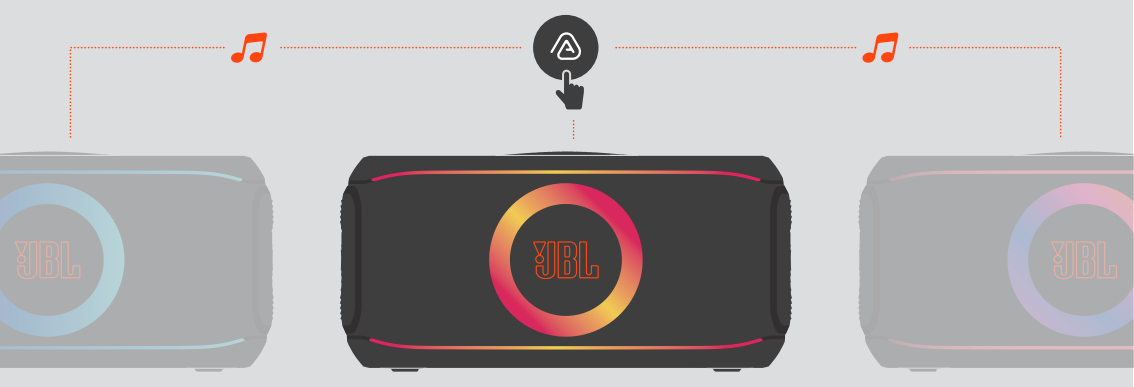

CHARGING

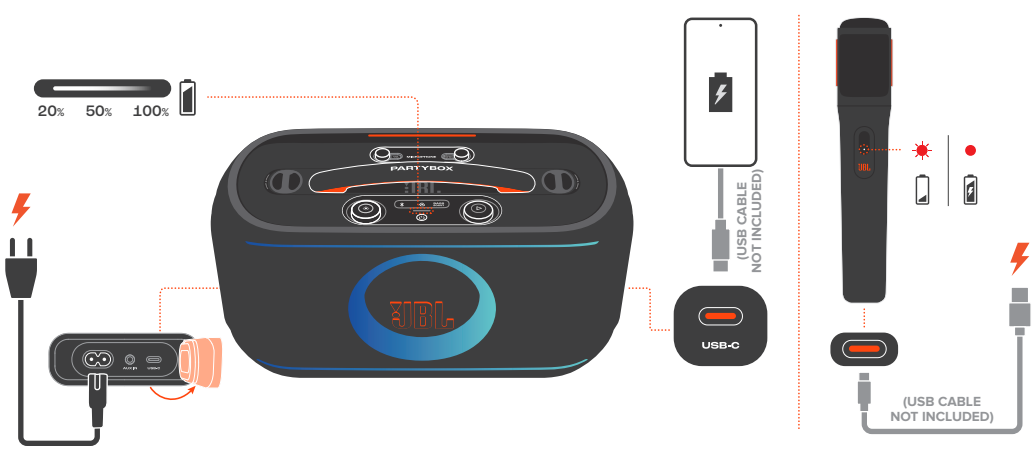

MICROPHONE HOLDER

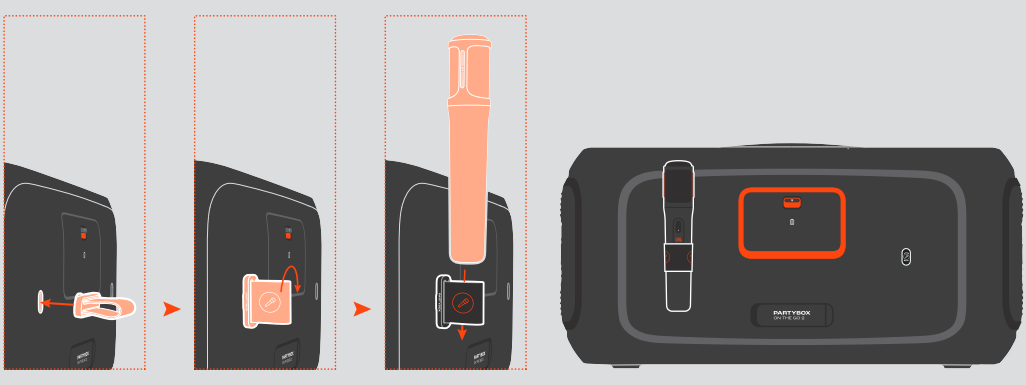

BATTERY REPLACEMENT



Charge the battery before first use.

SPLASH PROOF IPX4



Do not charge your speaker until it is completely dry and clean.

RU

КОМПЛЕКТ ПОСТАВКИ (* Тип вилки и количество шнуров питания, микрофонов и держателей микрофонов различаются в зависимости от региона.) | **ПОДКЛЮЧЕНИЕ ПО BLUETOOTH | ВОСПРОИЗВЕДЕНИЕ | СВЕТОВЫЕ ЭФФЕКТЫ** (Используйте приеложение JBL для управления световым шоу и доступа к большим возможностям.) | **ПРИЛОЖЕНИЕ** (Чтобы воспользоваться всеми функциями устройства, скачайте и установите приложение JBL.) | **МИКРОФОН | ПОДКЛЮЧЕНИЕ НЕСКОЛЬКИХ КОЛОНОК | ЗАРЯДКА** (USB-кабель не входит в комплект поставки) **| ДЕРЖАТЕЛЬ МИКРОФОНА | ЗАМЕНА АККУМУЛЯТОРА** (1. Извлеките старый аккумулятор | 2. Вставьте новый аккумулятор | Зарядите аккумулятор перед первым использованием.) | **ЗАЩИТА ОТ БРЫЗГ IPX4** (Не заряжайте колонку, пока она полностью не высохнет и не очистится.)

ТЕХНИЧЕСКИЕ ХАРАКТЕРИСТИКИ

Динамики:	1 низкочастотный динамик 135 мм (5,25 дюйма), 2 высокочастотных динамика Dome 20 мм (0,75 дюйм)
Выходная мощность:	100 Вт СКЗ (IEC60268)
Потребляемая мощность:	100 - 240 V ~50/60 Гц
Частотная характеристика:	40 Гц - 20 кГц (-6 дБ)
Коэффициент «сигнал-шум»:	> 80 дБ
Тип аккумулятора:	Литий-ионный 34 Вт ч (7,2 В / 4722 мА ч)
Время зарядки аккумулятора:	< 3,5 часов (режим отключения колонки)
Время работы в режиме воспроизведения музыки:	до 15 часов (зависит от уровня громкости и аудиоконтента)
USB формат для файлов (не для региона EMEA):	.MP3, .WAV, .FLAC
Выход для зарядки внешних устройств USB:	11 В / 2 А (макс.) (режим отключения колонки)
Длина кабеля:	2,0 м / 6,6 фута
Версия Bluetooth®:	5.4
Профиль Bluetooth®:	A2DP V1.4, AVRCP V1.6 (SW), TMAP1.0, PBP1.0
Диапазон частот передатчика Bluetooth®:	2,4 - 2,4835 ГГц
Мощность передатчика Bluetooth®:	≤ 16 дБ/мВт (ЭИИМ)
Модуляция передатчика Bluetooth®:	GFSK, π/4 DQPSK, 8DPSK
Диапазон частот беспроводного передатчика 2.4G:	2404 – 2478 МГц
Мощность беспроводного передатчика 2.4G:	< 8,5 дБ/мВт (ЭИИМ)
Модуляция беспроводной связи 2.4G:	GFSK
Габариты изделия (Ш x В x Г):	501 x 258 x 221 мм / 19,72 x 10,16 x 8,70 дюйма
Вес нетто:	6,36 кг / 14,02 фунта
Размеры упаковки (Ш x В x Г):	586 x 355 x 278 мм / 23,07 x 13,98 x 10,94 дюйма
Общий вес:	9,18 кг / 20,24 фунта

Технические параметры беспроводного микрофона

Частотная характеристика:	50 Гц - 15 кГц (-6 дБ)
Коэффициент «сигнал-шум»:	> 59 дБА
Мощность передачи сигнала передатчиком:	< 8,5 дБ/мВт (ЭИИМ)
Диапазон частот беспроводного передатчика 2.4G:	2404 – 2478 МГц
Расстояние между передатчиком и приемником:	≤ 30 м

* **Сброс до заводских настроек**: Чтобы восстановить заводские настройки, удерживайте ☼ и ▷ более 10 секунд.